

COORDENADA: 14°58'43.00"S 54°57'11.40"O

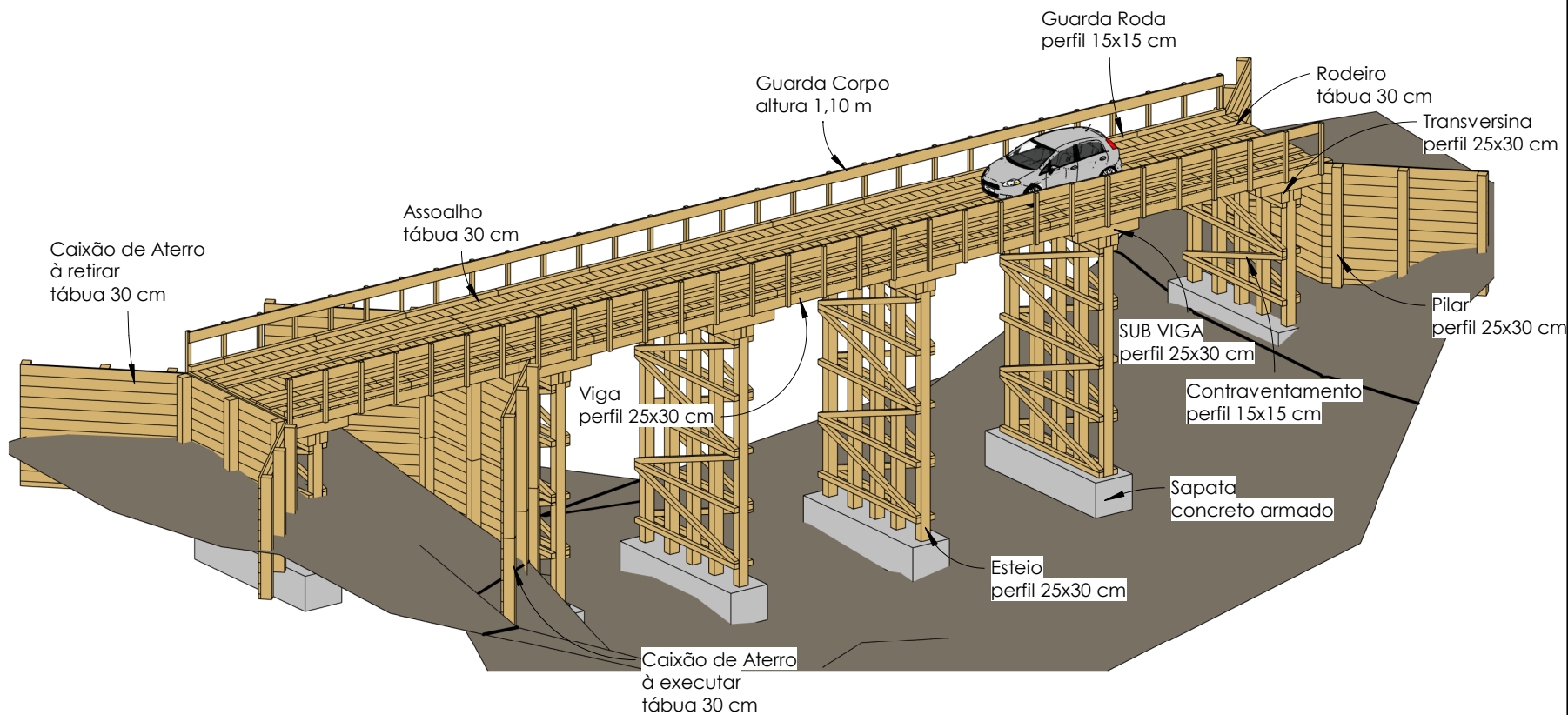

# 1 Maquete 3D

Tipo: Projeto de Obra de Arte	F01
Assunto: Maquete 3D	Data: agosto/2021
Logradouro: Rio Embira Branca	
Município: Nova Brasilândia - MT	
Escala:	Folha:
ART:	

Prefeitura de Nova Brasilândia Proprietário	Saulo Nakamura Eng. Civil CREA: 5069469716
--	---

	Título: Ponte de Madeira Embira Branca
---	--